



Raccords PVC-U pression

Coude 45° à coller/taraudé

ITEM 007

RÉFÉRENCE	DESCRIPTION	Poids net	Volume (m ³)	Poids brut	Unités par lot
1002211	COUDE 45° A COLLER/TARAUDE 20-1/2"	0,016929	0,00473	1,81	100
1002212	COUDE 45° A COLLER/TARAUDE 25-3/4"	0,027576	0,00892	2,945	100
1002213	COUDE 45° A COLLER/TARAUDE 32-1"	0,052583	0,01553	5,585	100
1002214	COUDE 45° A COLLER/TARAUDE 40-1 1/4"	0,093291	0,03129	10,835	110
1002215	COUDE 45° A COLLER/TARAUDE 50-1 1/2"	0,130529	0,04717	15	110
1002216	COUDE 45° A COLLER/TARAUDE 63-2"	0,2416	0,04717	13,93	55
1002217	COUDE 45° A COLLER/TARAUDE 75-2 1/2"	0,356442	0,04117	12,49	33
1002218	COUDE 45° A COLLER/TARAUDE 90-3"	0,682256	0,04117	11,605	16



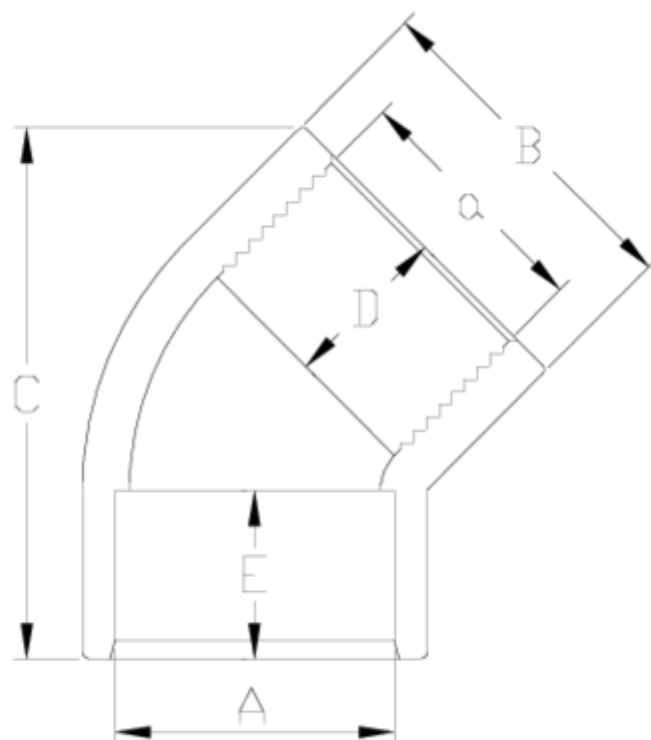

ITEM 007 | Coude 45° à coller/tarudé

Código	A-a	Peso (g)	B	C	D	E	PN	ROSCA
02211	20-1/2"	17	27	48	16	16	PN10	BSP
02212	25-3/4"	28	33	53	19	17	PN10	BSP
02213	32-1"	52	41	63	22	21	PN10	BSP
02214	40-1 1/4"	74	50	80	26	23	PN10	BSP
02215	50-1 1/2"	131	61	95	31	24	PN10	BSP
02216	63-2"	234	75	125	38	28	PN10	BSP
02217	75-2 1/2"	358	89	140	45	32	PN10	BSP
02218	90-3"	638	107	162	51	35	PN10	BSP





Documentation Product



Certifications de produits

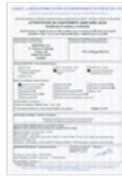

Certificats d'entreprise



Pol. Ind. Plá Vallonga,
c/ Agua, 28
03006 ALICANTE (España)



+34 965 11 42 82



+34 965 11 48 62



tecnicocomercial@hidroten.es



Service d'Attention
Technique Commerciale
+34 966 105 888



www.hidroten.es